

selbst portrait

Journal
für Selb
und Umgebung
mit Veranstaltungskalender

Bau des Designstudios Selb kann im kommenden Jahr starten

Seite 3

Selber Baugebiete lassen keine Wünsche offen

Seite 4

Wunderschöne Orte der Bayerisch-Tschechischen Freundschaftswochen sind ein Gewinn für Selb

Seite 5

Hohe Lebensqualität durch gutes Stadtklima

Seite 7

Oktober 2024

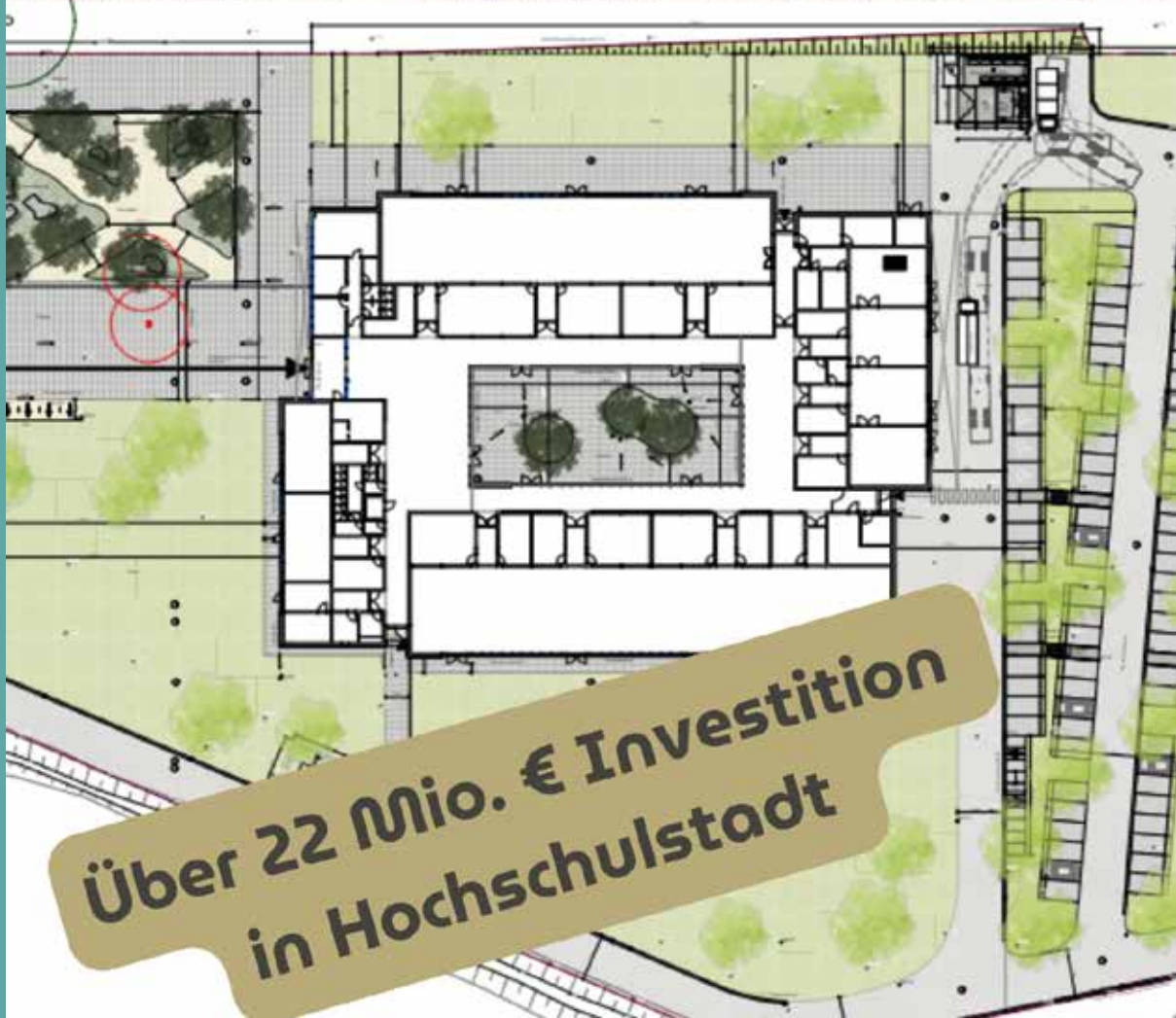

Junge Kräfte für die Selber Stadtverwaltung



Von links nach rechts: Werner vom Ende, Amy Chondros, Sophia Wamboldt, Ulrich Pötzsch

Anfang September stand für Oberbürgermeister Ulrich Pötzsch und Personalamtsleiter Werner vom Ende wieder ein sehr beliebter Termin an. Sie konnten zwei junge Mitarbeiterinnen im Team der Stadtverwaltung willkommen heißen – in unterschiedlichen Rollen. Sophia Wamboldt begann ihre dreijährige Ausbildung zur Verwaltungsfachangestellten im Kommunaldienst. Während ihrer Ausbildungszeit wird sie die verschiedenen Sachgebiete der Stadtverwaltung kennenlernen. Zudem wird sie an diversen Lehrgängen in der Bayerischen Verwaltungsschule teilnehmen sowie ihre Berufsschulzeit in der Staatlichen Kaufmännischen Berufsschule in Bayreuth verbringen. „Ich freue mich, dass Sie unser Team in Zukunft unterstützen und wünsche viel Spaß und Erfolg bei der Ausbildung“, so Oberbürgermeister Ulrich Pötzsch in Richtung der Auszubildenden. Ein Paradebeispiel für eine erfolgreiche Ausbildung lieferte Amy Chondros. Nachdem sie bereits in der Berufsschule die Bestnote von 1,0 erreichte konnte auch die Abschlussprüfung der Verwaltungsschule mit einem tollen Ergebnis absolviert werden. Die junge Mitarbeiterin wird ab sofort im Bereich der städtischen Finanzverwaltung eingesetzt.

IMPRESSUM:

Herausgeber: Stadt Selb

Ludwigstraße 6, 95100 Selb

Verantwortlich für den Inhalt:

Oberbürgermeister Ulrich Pötzsch

Redaktion: info@selb.de

Nadja Hochmuth, Tel. 09287 883-178

Lena Kristen, Tel. 09287 883-118

Verantwortlich für die Anzeigen:

Druck u. Verlag, Reiner Zörnlein

Hohenberger Str. 49, 95100 Selb

druckzentrum.selb@t-online.de

Tel. 09287 2163

Druck / Verteilung:

Druck u. Verlag, Reiner Zörnlein

Hohenberger Str. 49, 95100 Selb

Auflage / Erscheinung: 9.000 Stück,

in der Regel am ersten Wochenende im Monat. Die redaktionellen Beiträge geben die Meinung der jeweiligen Autoren wieder, die nicht unbedingt mit der Meinung des Herausgebers identisch sein muss. Die Redaktion behält sich das Recht vor, Beiträge zu kürzen. Die Stadt Selb übernimmt keine Haftung für übersandte Beiträge und Bilder und keine Gewähr für die Richtigkeit der Angaben in den Beiträgen. Nachdrucke (auch auszugsweise) sind nur mit schriftlicher Genehmigung des Herausgebers erlaubt.

Das nächste Stadtmagazin der Stadt

Selb erscheint am 2.11.2024

Redaktionsschluss: 23.10.2024

KINO KULTUR CAFÉ

IN SELB

Gültig vom 03.10.2024 - 06.11.2024

Kino Programm		
	CROW FSK 18 111 min 03.10. - 09.10. 18:15 20:30	
	ALIEN: ROMULUS FSK 16 119 min 03.10. - 09.10. 20:30 12.10. - 16.10. 20:30 20.10. 18:00 20:30	10.10. & 11.10. 18:00 20:30 17.10. 20:30 18.10. & 19.10. 18:00
	JOKER: FOLIE À DEUX FSK NOCH NICHT BEKANNT 138 min 10.10. - 16.10. 18:00 20:30 19.10. & 20.10. 20:30	17.10. & 18.10. 18:00 20:30 23.10. 18:00 20:30 24.10. - 30.10. 20:30
	SLEEPING DOGS - MANCHE LÜGEN STERBEN NIE FSK 16 110 min 17.10. 18:00 31.10. - 06.11. 20:15	18.10. - 23.10. 20:30 24.10. - 30.10. 20:30
	HORIZON FSK 12 181 min 24.10. 17:15 20:30 31.10. - 06.11. 20:15	25.10. - 27.10. 20:30 30.10. 17:15 20:30
	VENOM: THE LAST DANCE FSK NOCH NICHT BEKANNT 31.10. - 06.11. 20:30	
	ZWEI ZU EINS FSK 6 116 min 04.10. - 07.10. 16:00	09.10. 15:30
	SONNENPLÄTZE FSK 12 97 min 11.10. - 16.10. 16:00	
	LIEBESBRIEF AUS NIZZA FSK 6 94 min 18.10. & 19.10. & 23.10. 20:30	
	MICHA DENKT GROSS FSK 12 92 min 24.10. 18:00	25.10. & 26.10. 18:40 30.10. 18:00
	WAS IST SCHON NORMAL FSK 0 99 min 31.10. - 06.11. 18:00	
Kinderprogramm		
	DER WILDE ROBOTER FSK 6 102 min 03.10. & 04.10. 16:00 10.10. & 11.10. & 16.10. 16:00 17.10. & 18.10. & 23.10. 16:00	05.10. & 06.10. 13:30 14:00 12.10. & 13.10. 13:30 14:00 19.10. & 20.10. 14:00
	FUCHS UND HASE RETTEN DEN WALD FSK 0 71 min 18.10. - 20.10. 13:30 15:00 16:30 31.10. 16:00	01.11. - 03.11. 13:30 15:00 16:30 06.11. 16:00
	ARTHUR DER GROSSE FSK 6 108 min 03.10. & 04.10. & 09.10. 18:15 20:15 10.10. - 13.10. 20:30	05.10. & 06.10. 16:00 19:30 16.10. 16:00
	DIE SCHULE DER MAGISCHEN TIERE 3 FSK 0 105 min 04.10. 11.10. 25.10. 01.11. 06.11. 16:00 05.10. & 06.10. 12.10. & 13.10. 19.10. & 20.10. 26.10. & 27.10. 13:30 15:30 17:30 02.11. & 03.11. 15:30 17:30	
	IF: IMAGINÄRE FREUNDE FSK 0 104 min 17.10. - 23.10. 16:00 30.10. 15:30	24.10. 15:30 25.10. 14:00 31.10. & 01.11. 16:00 02.11. & 03.11. 13:30 15:30 17:30
	ALLES FÜR DIE KATZ FSK 0 87 min 25.10. - 27.10. 13:30 15:15 17:00	31.10. 14:15 02.11. & 03.11. 13:30
Filmreihen		
	SHORTS ATTACKS 16.10. 20:30 Arbeit & Ekstase	FSK 0 90 min
	SPRACHEN UND DOKUMENTATIONEN 03.10. - 09.10. 18:30 Paolo Conte alla Scala 10.10. - 16.10. 18:30 Die Unbeugsamen 2 17.10. - 23.10. 18:30 Petra Kelly Act now! 24.10. - 30.10. 18:00 Münter & Kandinsky 31.10. & 01.11. & 06.11. 18:00 Erich Mielke - Meister der Angst	FSK 0 110min FSK 6 109 min FSK 12 109 min FSK 12 131 min FSK 6 90 min
	KAFFEEKLATSCH "ABER BITTE MIT SAHNE" Kaffee & Kuchen incl. Filmtickets 03.10. Zwei zu eins 10.10. Sonnenplätze 17.10. Liebesbrief aus Nizza 24.10. Micha denkt groß 31.10. Was ist schon Normal	Filmstart 15:30 für 11,50 €

Montag und Dienstag
regulär geschlossen!

Änderungen im
Programm unter
Vorbehalt.

Tickets und Infos unter
www.spektrum-selb.de

Tickets!

Bau- und Schulausschuss des Landkreis Wunsiedel i.F. gibt grünes Licht: Bau des Designstudios Selb kann im kommenden Jahr starten

Die Fachschule für Produktdesign in Selb ist eine Schmiede für kreative Köpfe, die im gesamten Bundesgebiet gefragt sind. Unter anderem renommierte Autobauer wie BMW oder Audi rekrutieren dort seit vielen Jahren immer wieder Personal für ihre Entwicklungsabteilungen. Mit dem Bau eines Designstudios will der Landkreis Wunsiedel i. Fichtelgebirge dieses Thema weiter voranbringen. Das Designstudio soll die Fachschule nicht nur modernisieren und erweitern, es soll auch die Stellung der Stadt Selb als Hochschulstandort festigen und stärken.

Jetzt ist klar: der Bau des Designstudios kann im nächsten Jahr starten. Der Bau- und Schulausschuss hat den nötigen Baudurchführungsbeschluss gefasst. Einstimmig haben die Räte grünes Licht für den Bau und seine geplante Finanzierung gefasst sowie die Verwaltung im Landratsamt damit beauftragt, die entsprechenden Förderanträge vorzubereiten und einzureichen. Entstehen wird der Bau auf historischem Boden – dem Gelände des ehemaligen Hutschenreuther Werks B, das seit Jahren brachliegt. „Wir sind endlich soweit, in die Umsetzung gehen zu können, nachdem die Planungsphase mit vielen Höhen und Tiefen verbunden war. Nach einem tollen Planungswettbewerb holte uns die allgemeinen Kostensteigerungen die erste Kostenschätzung auf den Boden der Tatsachen zurück. Aber wir haben gekämpft und einen sehr guten Weg gefunden, der ein einzigartiges Designstudio entstehen lässt und gleichzeitig den anfangs angestrebten Kostenrahmen hält. Die Realisierung des Design-Studios ist eine große Aufgabe für den Landkreis – und gleichzeitig eine große Chance für die Entwicklung unseres Fichtelgebirges. Dieses Studio bietet einzigartige design-pädagogische Möglichkeiten und stärkt zusammen mit dem Studiengang unsere Bildungslandschaft entscheidend“, sagt Landrat Peter Berek und lobt die gute Zusammenarbeit aller Partner: „Erneut gelingt uns ein beispielhaftes kommunales Miteinander – hier zwischen der Stadt Selb und dem

Landkreis. Sowohl beim Grundstück als auch bei der Investition in Gebäude und Außenanlagen arbeiten wir Hand in Hand und können so maximale Effekte für den Landkreis erzielen.“

Das neue Designstudio wird Platz für circa 240 Studierende bieten und besteht aus vier Gebäuden in Holzbauweise, die um einen Innenhof arrangiert sind. Die Studios sollen durch große Glasflächen lichtdurchflutet sein und so ideale Voraussetzungen für die Studierenden bieten. Alle Gebäude sind barrierefrei, die Planung wurde dafür eigens mit der Behindertenbeauftragten des Landkreises abgestimmt.

Starten sollen die Arbeiten im kommenden Frühjahr mit dem Bau der Bodenplatte, im Folgejahr 2026 sollen die Gebäude errichtet werden, der Innenausbau und die Außenanlagen folgen danach, so dass die Schule – wenn alles glatt geht – im Sommer 2027 genutzt werden kann. Die Kosten für das Projekt liegen bei knapp 22,5 Millionen Euro; knapp 17,4 Millionen werden über Fördergelder finanziert, der Eigenanteil des Landkreises wird auf Basis dieser Berechnung bei knapp 5,1 Million Euro liegen. Eine PV-Anlage, die weitere 430.000 Euro kosten wird, wird den Energiebedarf des Designstudios decken. Der Leiter der Entwicklungsagentur Fichtelgebirge, Florian Ernst, ist überzeugt, dass auch die Wirtschaft in der Region von den Entwicklungen rund um das Designstudio profitieren wird: „Hochschulen und Fachschulen gehören zu den wichtigsten Faktoren für die wirtschaftliche Entwicklung einer Region. Neben ihren vielfältigen gesellschaftlichen, sozialen und kulturellen Aufgaben stärken sie unmittelbar die regionalen Wirtschaftsstrukturen und tragen zum Produktivitätswachstum in Städten und Regionen bei. Gerade im Hinblick auf den technischen Wissenstransfer kann die regionale Wirtschaft durch Kooperationen mit den Bildungseinrichtungen profitieren. Und nicht zuletzt kann die Integration der Studierenden in die Region ein Baustein gegen den fortschreitenden demographischen Wandel sein.“



Traum vom Eigenheim – Selber Baugebiete lassen keine Wünsche offen

Die Stadt Selb bietet Bauland zu äußerst attraktiven Preisen, die weit unter denen in Ballungsräumen oder selbst in der Nähe von Ballungsräumen liegen. „Zudem verfügen unsere Grundstücke über alle Vorzüge, die ein Baugrund in einer schönen Stadt inmitten des herrlichen Fichtelgebirges nur bieten kann“, sagt Oberbürgermeister Ulrich Pötzsch. Derzeit hat die Stadt Selb drei Baugebiete im Angebot.

Das Kappelland:

Ein Neubaugebiet in unvergleichlicher Lage. Zentrumsnah und ruhig zugleich lässt das „Kappelland“ keine Wünsche offen. Hallenbad und Rosenthal-Park liegen direkt gegenüber, Wavegarden und Pumptrack, die Selber Innenstadt, zahlreiche Einkaufsmöglichkeiten und sogar die Selber Outlets sind in maximal zehn Minuten fußläufig zu erreichen. Die Grundstücksgrößen liegen zwischen 600 und 800m². Es sind noch Parzellen verfügbar.

Stopfersfurth:

Am Stadtrand, jedoch bei weitem nicht „weg vom Schuss“, liegt der beliebte Stadtteil Stopfersfurth. Die hervorragende Lage zeichnet sich vor allem durch die direkte Nähe zur wunderschönen Natur aus, jedoch sind auch das Schulzentrum sowie zahlreiche Einkaufsmöglichkeiten nicht weit entfernt. Einige wenige Parzellen sind noch verfügbar.

Interessenten können sich gerne per Mail an bauland@selb.de informieren oder sich telefonisch unter der Telefonnummer 09287 883112 beraten lassen.

Lindackerweg:

Das dritte Baugebiet im Bunde liegt am Lindackerweg. Beratung



Auf dem Foto: SelbWERK Geschäftsführer Andreas Zuber und Oberbürgermeister Ulrich Pötzsch. Im Hintergrund bereits die erste Baustelle

und Verkauf läuft in diesem Fall direkt über die SelbWERK GmbH. Geschäftsführer Andreas Zuber beschreibt das Baugebiet wie folgt: „Unsere Grundstücke besitzen eine erhabene leichte Südhang-Lage. Sie sind voll erschlossen und sowohl für freie Einfamilienwohnhäuser als auch für Doppelhäuser sehr gut geeignet. Wir bieten Ihnen damit eine idyllische, zentrumsnahe Wohnlage zu günstigen, familienfreundlichen Konditionen. Es dürfen bis zu zwei vollen Geschossen plus Dachgeschoss gebaut werden, weitere Vorgaben existieren nicht. Es besteht kein Bauzwang innerhalb einer bestimmten Zeit! Sollten Sie schon konkrete Vorstellungen haben, können wir diese gerne für Sie auf Machbarkeit prüfen. Auf Wunsch bieten wir Ihnen auch gerne die vollständigen Architektenleistungen zu Ihrem Traumhaus an.“ Die SelbWERK GmbH ist per Mail unter info@selbwerk.de und telefonisch unter der Nummer 09827 99440 erreichbar.

Eheschließungen

17.08.2024

Sebastian Christian Jahn und **Christina Gisela Kirschneck**,
Am Steingeröll 45, 95100 Selb Längenu

17.08.2024

Kevin Maximilian Deeg und **Anna Strunz**,
Sandstraße 25, 95100 Selb

22.08.2024

Nico-David Leonhard und **Katja Birgit Bodenberger**,
Roßbergweg 25, 93466 Chamerau

23.08.2024

Joachim Walter Storsberg, Löwensteiner Ring 6, 55286
Wörrstadt und **Juliane Ute Kristen**, Ernst-Reuter-Straße 29,
95100 Selb

24.08.2024

Florian Wolfgang Berger und **Kristina Gerstmayer**,
Friedrich-Ebert-Straße 35, 95100 Selb

24.08.2024

Renè Hoffbauer, geb.Meckl und **Anita Kubenka**,
Bahnhofstraße 23, 95100 Selb

Sterbefälle

12.08.2024

Horst Rogler, Ringstraße 34, 95100 Selb

12.08.2024

Horst Werner Brecha, Vorwerkstraße 40, 95100 Selb

18.08.2024

Theo Rabenbauer, Laubbühl 5, 95100 Selb Längenu

Ackerflächen gesucht

Die Stadt Selb sucht Ackerflächen zum Kauf.

Die Fläche(n) sollen eine Mindestschlaggröße von 2,5 ha aufweisen. Angestrebt ist ein pachtfreier Erwerb. Bevorzugt sind Flächen westlich der Autobahn A 93 zwischen Selb und Thiersheim. Die räumliche Tiefe umfasst den Bereich Oberweißbach, Röslau, Wunsiedel. Den ausführlichen Suchbereich finden Sie auf der Homepage der Stadt Selb unter www.selb.de (unter Aktuelles & Events). Angebote richten Sie bitte an die Stadt Selb, Liegenschaftsamt, Ludwigstraße 6, 95100 Selb. Ansprechpartner: Herr Wallner, Tel. 09287 / 883-138, E-Mail: liegenschaft@selb.de

03. November 12-17 Uhr

design
stadt
selb.



Wunderschöne Orte der Bayerisch-Tschechischen Freundschaftswochen sind ein Gewinn für Selb

Mit 2023 verbinden viele Selberinnen und Selber wohl eines der ereignisreichsten Jahre der jüngeren Vergangenheit. Die Bayerisch-Tschechischen Freundschaftswochen (BTFW) haben zahlreiche Veranstaltungen und kulturelle Ereignisse in der Designstadt ermöglicht, wovon viele schönen Erinnerungen zurückbleiben. Was allerdings auch physisch erhalten bleibt sind nagelneue, moderne Infrastruktureinrichtungen, die ohne die Bezuschussung des Freistaats wohl in so kurzer Zeit nie hätten entstehen können.

„Ein Jahr nach den BTFW sehen wir erst wirklich, was wir diesem Großereignis zu verdanken haben“, sagt Oberbürgermeister Ulrich Pötzsch. „Wie oft sieht man die Kinder am Spielplatz des neu konzipierten Parks am Grafenmühlweiher spielen oder die Jugendlichen am Abend auf dem Sportfeld des Rosenthal-Parks miteinander Basketball spielen.“

Neben den beiden Parks konnte auch Selb-Plößberg profitieren: Nicht nur der neu angelegte Quartiersplatz am Bahnhof konnte saniert werden, auch die Christoph-Krautheim-Straße samt Fahrradweg erstrahlt in neuem Glanz. Außerdem ist den Freundschaftswochen der Wasserspielplatz, die Renaturierung des Selb-



bachs mit Strand und Kneippbereich, der Neubau des Theatervorplatzes, die Errichtung des ökologischen Ruhebereichs inkl. Streuobstwiese sowie der Kreisverkehr am Marienplatz zu verdanken. „Was hier in wenigen Jahren passiert ist, wurde vorher in 30 Jahren nicht erreicht. Außerdem wurden die Flächen nicht einfach versiegelt – mehr als 40.000 Pflanzen wurden im Zuge der Arbeiten neu angepflanzt“, sagt Pötzsch stolz. Zu den investiven Infrastrukturmaßnahmen zählt auch die Errichtung eines neuen Stadtquartiers am Goetheplatz, das sich derzeit in der Umsetzung befindet.



Seit 25 Jahren zu Gast in Selb

Bereits seit 25 Jahren verbringen Christel & Wolfgang Wofgang aus Lemgo ihren Urlaub in Selb. Diesen Anlass nutzte der 2. Bürgermeister Carsten Hentschel um ihnen eine Erinnerungsurkunde sowie ein Porzellanpräsent zu überreichen. Besonders bedankte er sich auch bei Frau Wolf als Vermieterin, die zahlreiche Stammgäste hat, die immer wieder gerne nach Selb kommen. Familie Wortmann hat vor allem wegen dem Porzellan den Weg nach Selb gefunden. Seit vielen Jahren beteiligen sie sich mit einem eigenen Flohmarktstand am Fest der Porzelliner. Daneben schätzen sie vor allem die schöne Umgebung und genießen die Freibäder der Region.



Auf dem Bild von links nach rechts: 2. Bürgermeister Carsten Hentschel, Ehepaar Wortmann, Frau Wolf, Nadja Hochmuth (Stadtmarketing & Tourismus)

EINLADUNG zur KüchenSofortPlanung!

KÜCHEN
Faszination



Küche und Wohnen ergänzen sich perfekt.

Die moderne Raumaufteilung ist offen und flexibel mit fließenden Übergängen und multifunktionaler Nutzung. Wir haben die passenden Möbel für ein harmonisches miteinander von Küche - Essen und Wohnen.

Neu - Neu

Unsere Esszimmer- abteilung wurde jetzt enorm erweitert und modernisiert. Erleben Sie wunderschöne und außergewöhnliche Esstische, bequeme Stühle, Sideboards, Sitz- u. Eckbänke in vielen Stilrichtungen und im massiven » Baum-STAMM-Design!

Herzlich WILLKOMMEN !

Montag - Freitag 10⁰⁰ - 18⁰⁰ Uhr

KüchenAktionsTage
mit kreativer Sofortplanung
im großen Küchenhaus
freitags 10⁰⁰ - 18⁰⁰ Uhr
samstags 10⁰⁰ - 16⁰⁰ Uhr

Bitte Raumstellmaße mitbringen!

Auf Wunsch Terminvereinbarung
unter: Tel.: 0 92 51 / 62 44



KÜCHEN SIEBER
IDEEN | KOMPETENZ | ERFAHRUNG

95237 Weißdorf · Birkenweg 8 · Tel.: 09251 / 6244 · www.kuechen-sieber.de

Im Notfall vorbereitet – Investition für mehr Sicherheit

Die Stadt Selb hat für die Freiwillige Feuerwehr Selb ein Notstromaggregat angeschafft. Die sogenannte Netzersatzanlage (NEA) ist in Containerbauweise ausgeführt und befindet sich nun im Hof der Werner-Schürer-Wache. Im Fall eines Stromausfalls kann durch einen 48 kW-Dieselmotor das gesamte Feuerwehrgebäude versorgt werden, damit der Betrieb uneingeschränkt gewährleistet ist. Die Gesamtinvestition beläuft sich auf ca. 130.000 Euro und beinhaltet neben der NEA die Anpassung der vorhandenen Hauselektrik sowie die Errichtung eines Fundaments. „Wir haben hier konsequent in das Thema Sicherheit investiert. Die Selber Feuerwehr dient im Falle eines Blackouts als zentrale Koordinationsstelle für alle Hilfskräfte. Daher ist eine dauerhafte Stromversorgung auch im Krisenfall unausweichlich“, sagt Oberbürgermeister Ulrich Pöttsch.



Von links nach rechts: Stadtbrandinspektor Mario Hoffmann und Oberbürgermeister Ulrich Pöttsch

300 m² Supermarkt eröffnet in der Ludwigstraße in Selb

Seit Anfang September belebt der King-Markt die Räumlichkeiten in der Ludwigstraße 25 in Selb. Auf rund 300 m² bietet Hussein Basoun ein umfangreiches Angebot an Spezialitäten, die in die Welt arabischer und türkischer Lebensmittel und Süßigkeiten einladen. Oberbürgermeister Pöttsch betont: „Die zentrale Einkaufsmöglichkeit ist von großem Wert für die Stadt Selb“. Da zahlreiche Kunden aus Selb im bereits bestehenden Laden in Marktredwitz einkaufen, entstand die Umsetzung der Geschäftseröffnung in Selb. Geöffnet ist der Markt Montag bis Samstag von 9-19 Uhr. Weitere Informationen zu dem vielseitigen Angebot gibt es bei Facebook unter „King Markt Selb“ oder Instagram unter „King.markt.selb“.



Zum Start gratulierten Oberbürgermeister Ulrich Pöttsch und die Geschäftsführerin des Stadtmarketingvereins „Forum Selb erleben“, Renate Wölfel.

96. Geburtstag - Georg Wunderlich

Am 8. August 2024 konnte der 1928 in Schönwald geborene Georg Wunderlich bei bester Gesundheit seinen 96. Geburtstag feiern. Wunderlich, der seit 1945 in Selb wohnt ist immer zu einem Späßchen aufgelegt und lebt stets nach dem Motto „Ein Tag ohne Lachen ist ein verschwendeter Tag“.



Anlässlich seines Ehrentags hat ihm 2. Bürgermeister Carsten Hentschel einen Besuch abgestattet und ihm die Glückwünsche der Stadt Selb überbracht.

Küchen Weiss

www.kuechen-weiss.de

Bahnhofstraße 20
95659 Arzberg
Tel. 09233/715988
kuechen_weiss@gmx.de



Bahnhofstraße 10
95100 Selb
Tel. 09287/5515
kuechen_weiss_selb@gmx.de

Hohe Lebensqualität durch gutes Stadtklima

Die Selber Pfaffenleithe ist ein zentrales Naherholungsgebiet wie es im Buche steht. Der Baubetriebshof lässt ihr eine ganz besondere Grünpflege zukommen – nämlich fast keine. Als ausgewiesenes Biotop unterliegt der ca. 900 Meter lange Grünzug ganz besonderen Naturschutzregeln. Die Stadt Selb lässt das Gebiet seit vielen Jahrzehnten „in Ruhe“ – nur so konnte sich die Natur dort so entwickeln, wie man sie heute vorfindet.

Auch die Innenstadt profitiert von der grünen Oase. Das Thema Überhitzung von Städten ist mittlerweile auch in Deutschland ein gravierendes Problem: Die Rede ist von dabei von sogenannten Hitzeinseln, die beschreiben, dass sich Städte im Sommer viel stärker aufheizen als Orte auf dem Land. Die Pfaffenleithe, die direkt am Paul-Gerhardt-Haus beginnt, trägt zur Belüftung des Stadtkerns bei und dient den Menschen als Rückzugsort an heißen Sommertagen. „Wo andere nach Konzepten suchen um ihre Städte zu kühlen, hilft uns die Pfaffenleithe ganz natürlich beim Thema Überhitzung. Ein toller Ort in unserer Stadt, den es genau in dieser Form zu erhalten gilt“, sagt Oberbürgermeister Ulrich Pötzsch. Mit dem Wasserspielplatz, dem Piratenschiff und den neu angeschafften Baggern, können auch die Kids innenstadtnah im Grünen spielen und die Natur erleben.

Die Merkmale des Areals beschreibt die Untere Naturschutzbehörde des Landkreises Wunsiedel i. F. wie folgt: „Der Selbbach ist hier fast durchgehend unverbaut und nur an kleinen Teilstrecken sind die Ufer durch Steine gesichert. Fast der gesamte Talgrund wird von einem breiten Gehölzsaum eingenommen. An den Böschungen wachsen Eichen, Ahorn und Hainbuchen. Es hat sich ein an

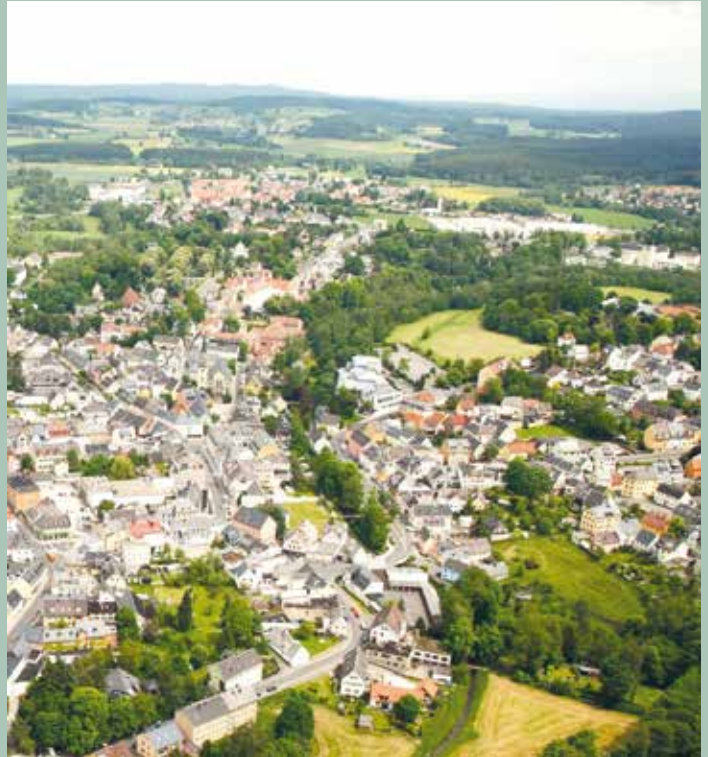

Pflanzen und Tieren reicher, kleiner Auwald gebildet. Dieses Stück „wildes Selb“ hat sich nur so entwickeln können, weil der Mensch nicht unnötig eingegriffen hat. Eine so innenstadtnah gelegene Wildnis findet man in keiner anderen Gemeinde des Landkreises.“

Selb nimmt Abschied von Richard Rogler

Mit Richard Rogler hat die Stadt Selb eine ihrer berühmtesten Persönlichkeiten verloren. Er war über Jahrzehnte hinweg einer der wichtigsten Köpfe des deutschen Kabarets. Seine Heimatstadt Selb und die „Oarnäid“ hat er dabei nie vergessen und war bis zuletzt tief mit seinem Geburtsort verwurzelt. Ende August fand nach der Beisetzung die Trauerfeier mit Familienangehörigen und zahlreichen Freunden und Weggefährten im Kölner COMEDIA Theater statt. Dritter Bürgermeister Dr. Klaus von Stetten nahm an der Veranstaltung teil und konnte im Namen der Stadt Selb ein paar Worte an die Trauergemeinde richten.



Jonas Unglaub Dienstleistungen

Mit seinem Serviceangebot bereichert Jonas Unglaub seit Anfang 2023 die Stadt Selb. Der Fachmann bietet Arbeiten im Forst, der Landschaftspflege oder im Garten an. Zu den Aufgaben zählen u.a. Käferholzeinschlag, Frischholzeinschlag, Zufällarbeiten, Mäharbeiten, aber auch Heckenpflege.

Zu erreichen ist er per Mail unter unglaub.jonas@t-online.de oder telefonisch unter 0151/22617915.



Oberbürgermeister Ulrich Pötzsch und Wirtschaftsförderer Rainer Rädels gratulierten gemeinsam mit der Geschäftsführerin des Stadtmarketingvereins „Forum Selb erleben“, Renate Wölfel, zu diesem wichtigen Dienstleistungsangebot in Selb.

Sa., 12.10.**Erste-Hilfe-Kurs**

BRK Kreisverband Wunsiedel i. F.
8 – 16 Uhr, BRK-Haus Selb, Rotkreuzstr. 1

Ausbildungskurz zur ehrenamtlichen Hospizbegleitung

„Mein letzter Weg“, Auseinandersetzung mit der eigenen Sterblichkeit. Ref: Beate Dittrich, Physiotherapeutin, Hospizbegleiterin, 9 – 17 Uhr, Mehrgenerationenhaus Wunsiedel, Breite Straße 4-6

Laufschultraining

VER Selb e.V., 9 – 10 Uhr, Netzsch Arena

Lost-Places-Nachtflohmarkt mit DJ, Essen u. Getränken

Freiwillige Feuerwehr Spielberg
17 – 23 Uhr, Altes Schulhaus Spielberg

Heilige Messe

17:30 Uhr, Heilig Geist Kirche

Crystal Viper, Savage Master, Teeth of Lamb (Live-Konzert)

19:30 Uhr, Rockclub Nordbayern, Vielitz 37, Selb

40 Fingers – Fantastic Four Guitars – Abgesagt!

19:30 Uhr, Rosenthal-Theater, Selb

Tetris-Abend; Vier Controller – eine uralte Xbox. Wer hat´s drauf?

21 Uhr, „Schwarzer Peter“

So., 13.10.**Heilige Messe**

8:30 Uhr, Marienkirche Erkersreuth

Heilige Messe

9 Uhr, Heilig Geist Kirche

G-Mit: Gottesdienst unterwegs

(J. Herold + Team) 10:30 Uhr, Wellerthal

Heilige Messe Erntedank mit dem Kindergarten Herz Jesu

10:30 Uhr, Herz Jesu Kirche

Frühgottesdienst

8:30 Uhr, Gottesackerkirche

Gottesdienst mit Abendmahl u. Kirchencafé mit den KV-Kandidierenden

10 Uhr, Stadtkirche

Mo., 14.10.**Erste-Hilfe-Kurs**

BRK Kreisverband Wunsiedel i. F.
8 – 16 Uhr, BRK-Haus Selb, Rotkreuzstr. 1

Gymnastik

TSV Unterweißenbach
9 – 10 Uhr, Jochen-Klepper-Haus, Jakob-Zeidler-Str. 5, Selb-Plößberg

REHA-Orthopädie

Turnerschaft Selb von 1887 e.V.
9:30 – 10:15 Uhr, kleiner Saal

NEU- Gymnastik mit dem Stuhl

TSV Unterweißenbach
10:15 – 11:15 Uhr, Jochen-Klepper-Haus, Jakob-Zeidler-Str. 5, Selb-Plößberg

Montagscafe

14 – 16:30 Uhr, FAM Cafe

Eltern-Kind-Spielgruppe nach Elementen der Montessori-Pädagogik

Für Kinder im Alter von 18 Monaten bis 3 Jahren mit einem Elternteil bzw. Begleitperson, 15 – 16:30 Uhr, FAM EJJ-Familienzentrum Selb, Karl-Marx-Str. 8

Montagscafé des Seniorenbeirats der Stadt Selb

14 – 16 Uhr, FAM EJJ-Familienzentrum Selb, Karl-Marx-Str. 8

Vortrag: „Alkoholismus“ im Rahmen der Hochfränkischen Wochen der seelischen Gesundheit

16:30 – 17:30 Uhr, FAM EJJ-Familienzentrum Selb, Karl-Marx-Str. 8

Diabetiker Sport

RBSV Selb e.V., 17 – 18 Uhr, Turnhalle Franz-Bogner-Schule

Linedance

Turnerschaft Selb v. 1887 e.V.
17:30 – 18:45 Uhr, Kleiner Saal

Gymnastik

TSV Unterweißenbach, 18:30 – 19:30 Uhr, Dr.-Franz-Bogner-Turnhalle (Halle I)

Rückenfit

Turnerschaft Selb v. 1887 e.V.
18:45 – 19:45 Uhr, Jahnturnhalle

Koronar Sport

RBSV Selb e.V., 18 – 20:30 Uhr, Turnhalle Franz-Bogner-Schule

Ausbildungskurz zur ehrenamtlichen Hospizbegleitung

„Sterben – was ist das? – Medizinische Aspekte des Sterbens“. Ref: Dr. med. Hermann Mader, Palliativmediziner
18:30 – 21:30 Uhr, Mehrgenerationenhaus Wunsiedel, Breite Straße 4-6

Di., 15.10.**Reaktiv-Training**

TSV Unterweißenbach, Selber Forst,
Treffpunkt Parkplatz Eisstadion
Zeit nach Absprache

REHA-Lungensport / Asthma

Turnerschaft Selb v. 1887 e.V.
10 – 11 Uhr, Kleiner Saal

Halbtagesfahrt zum Kloster und Klosterdorf Speinshart und zum Rauhen Kulm

Selb - Der VdK Selb plant am Dienstag, den 15.10.2024 einen Halbtagsausflug ins barocke Kloster und Klosterdorf Speinshart (Mindestteilnehmerzahl: 25 Personen). Vorgesehen ist eine Führung durch die prächtige Klosterkirche von Wolfgang Dientzenhofer und das historische Klosterdorf. Danach ist eine Einkehr im Kloster-Gasthof geplant. Auf der Rückfahrt nach Hause möchten wir gerne den nahe gelegenen Vulkan Rauher Kulm besuchen und eine Stippvisite in Neustadt am Kulm machen. Es fährt das Busunternehmen Alexander Hirsche, Thierstein. Abfahrt des Busses um 12:00 Uhr in Selb, Schillerstraße (Bushaltestelle). Telefonische Anmeldungen bitte an A. u. T. Lang, Telefon: 09287 / 1064

Faschingsnostalgie Teil 3 bei Kaffee u. Kuchen werden Filme früherer Faschingsveranstaltungen gezeigt, 14:30 Uhr, Herz Jesu Pfarrsaal

Laufschultraining

VER Selb e.V., 15:45 – 16:45 Uhr, Netzsch Arena

Senioren sport

Turnerschaft Selb v. 1887 e.V.
16:45 – 17:45 Uhr, Kleiner Saal

Osteoporose Sport

RBSV Selb e.V., 17 – 18 Uhr, Turnhalle Franz-Bogner-Schule

Hallenboccia

RBSV Selb e.V., 17 – 18:30 Uhr, Turnhalle Franz-Bogner-Schule

Gymnastik 1. u. 2. Gruppe

RBSV Selb e.V., 18 – 20 Uhr, Turnhalle Walter-Gropius-Gymnasium

REHA-Herz sport

REHA-Diabetiker Typ I/II
REHA-Lungensport / Asthma
Turnerschaft Selb v. 1887 e.V.
18 – 19 Uhr, Kleiner Saal

Übungsstunde, bei Interesse am Mitspielen bitten wir um vorherige Anmeldung unter info@spielmannszug-selb.de
Spielmanns- u. Fanfarenzug Selb
19 Uhr, Jazzkeller, Musikschule Selb

Line Dance

Leitung: Petra Koch
FGV Selb-Plößberg, 19 Uhr, Jochen-Klepper-Haus, Selb-Plößberg

Mi., 16.10.

Frühstückstreff, Anmeldung u. Info bei Diakonin Richter 0152/07916163
9 Uhr, Lutherheim

Fit in den Tag

Turnerschaft Selb v. 1887 e.V., Kleiner Saal, 9:30 – 10:30 Uhr, kleiner Saal

Seniorenmittagstisch immer mit Anmeldung bis Donnerstag der Vorwoche
11:30 – 13:30 Uhr, FAM EJF-Familienzentrum Selb, Karl-Marx-Str. 8

Senioren sport

14 – 15 Uhr, Gemeindesaal Christuskirche

Spielenachmittag

14 – 16 Uhr, FAM EJF-Familienzentrum Selb, Karl-Marx-Str. 8

REHA – Orthopädie

Turnerschaft Selb v. 1887 e.V.
18 – 18:45 Uhr u. 19 – 19:45 Uhr, Kleiner Saal

Vortrag „Glaub nicht alles was Du denkst“

Thema: Stress, Burnout u. Depressionen im Rahmen der Hochfränkischen Wochen der seelischen Gesundheit
19:30 – 20:30 Uhr, FAM EJF-Familienzentrum Selb, Karl-Marx-Str. 8

OV-Abend DARC B15 Selb

19 Uhr, Gaststätte „Alte Schulschänke“ in Spielberg

ChatGPT: Ist Maschinensprache menschlich?

– Livestream, 19 Uhr, VHS Fichtelgebirge, Selb

Europas Weg zu digitalen Identitäten – Livestream, 19 Uhr, VHS Fichtelgebirge, Selb

Gymnastik

TSV Unterweißenbach
19 – 20 Uhr, Turnhalle Luitpoldschule

Do., 17.10.

17.-05.12., Präventionskurs Rücken

Turnerschaft Selb, Tina Weiser
Kleiner Saal, Jahnturnhalle

Club der Gemütlichkeit – Heilige Messe

,anschl. Kaffee u. Kuchen
14:30 Uhr, Pfarrei Heilig Geist, Gemeindesaal

KAFFEEKLATSCH „Aber bitte mit Sahne!“

in unserem Designcafé. Es gibt Kaffee & Kuchen & Filmticket für 11,50 € (geöffnet ab 14:30 Uhr) 15:30 Uhr, Filmstart, SPEKTRUM SELB

Zusammen digital; Sie haben Fragen zur

Smartphone- od. Internet-Nutzung, Laptop, Tablet? Kostenlos beraten lassen! Vor Ort. Für Alle, 15 – 16:30 Uhr, FAM EJF-Familienzentrum Selb, Karl-Marx-Str. 8

Superhirn – Vokabeln lernen im Sekundentakt für Schüler*innen – Livestream, 16 Uhr, VHS Fichtelgebirge, Selb

18 – 19 Uhr, Bewegungszauber

19 – 20 Uhr, Beckenboden & Rücken im Einklang, Turnerschaft Selb v. 1887 e.V. Luitpoldschule

Aqua-Gymnastik

RBSV Selb e.V.
19:30 – 20:30 Uhr, Hallenbad Selb

Fr., 18.10.

Heilige Messe i.d. Unterkirche

8 Uhr, Herz Jesu Kirche

REHA-Orthopädie

Turnerschaft Selb von 1887 e.V.
8:30 – 9:15 Uhr, kleiner Saal

Kegeln, RBSV Selb e.V., 14:30 – 17 Uhr, Kegelbahn Union 1913 Selb

Lungen Sport / COPD

RBSV Selb e.V., 17 – 18 Uhr, Turnhalle VHS Selb, Lessingstr. 8

Kirche goes Stammtisch

19 Uhr, Alte Schulschänke

Brain Gym – Workshop im FAM; ganzheitlich unterstützen mit Brain Gym; Nach einer kurzen Einführung wollen wir gemeinsam einige Übungen ausprobieren u. die wohltuende Wirkung spüren. Referentin: Stephanie Steinegger, Fünf-Elemente-Ernährung, begleitende Kinesiologin; Anmeldung erforderlich!
19:30 Uhr, FAM EJF-Familienzentrum Selb, Karl-Marx-Str. 8

Sa., 19.10.

Laufschultraining

VER Selb e.V., 9 – 10 Uhr, Netzsch Arena

KinderKirche

10:30 Uhr, Stadtkirche

Konzert des Posaunenchor unter Leitung von KMD Constanze Schweizer-Elser
19 Uhr, Christuskirche

Defenstrated (Live-Konzert, Heavy Metal) 19:30 Uhr, Rockclub Nordbayern, Vielitz 37, Selb

So., 20.10.

Heilige Messe

8:30 Uhr, Heilig Kreuz Kirche Mittelweißenbach

Gottesdienst

8:30 Uhr, Spielberg

Heilige Messe

9 Uhr, Heilig Geist Kirche

Gottesdienst

10 Uhr, Stadtkirche

Heilige Messe

10:30 Uhr, Herz Jesu Kirche

Gottesdienst mit Abendmahl (J. Herold) anschl. Wahl des Kirchenvorstandes
10:30 Uhr, Christuskirche

Mo., 21.10.

Gymnastik

TSV Unterweißenbach
9 – 10 Uhr, Jochen-Klepper-Haus, Jakob-Zeidler-Str. 5, Selb-Plößberg

REHA-Orthopädie

Turnerschaft Selb von 1887 e.V.
9:30 – 10:15 Uhr, kleiner Saal

NEU- Gymnastik mit dem Stuhl

TSV Unterweißenbach
10:15 – 11:15 Uhr, Jochen-Klepper-Haus, Jakob-Zeidler-Str. 5, Selb-Plößberg

Eltern-Kind-Spielgruppe nach Elementen der Montessori-Pädagogik

Für Kinder im Alter von 18 Monaten bis 3 Jahren mit einem Elternteil bzw. Begleitperson, 15 – 16:30 Uhr, FAM EJF-Familienzentrum Selb, Karl-Marx-Str. 8

Integrationscafé

17 – 18:30 Uhr, FAM EJF-Familienzentrum Selb, Karl-Marx-Str. 8

Reparatur-Café

15:30 – 17:30 Uhr, JAM

Diabetiker Sport

RBSV Selb e.V., 17 – 18 Uhr, Turnhalle Franz-Bogner-Schule

Linedance

Turnerschaft Selb v. 1887 e.V.
17:30 – 18:45 Uhr, Kleiner Saal

Gymnastik

TSV Unterweißenbach, 18:30 – 19:30 Uhr, Dr.-Franz-Bogner-Turnhalle (Halle I)

Rückenfit

Turnerschaft Selb v. 1887 e.V.
18:45 – 19:45 Uhr, Jahnturnhalle

Koronar Sport

RBSV Selb e.V., 18 – 20:30 Uhr, Turnhalle Franz-Bogner-Schule

Ausbildungskurz zur ehrenamtlichen Hospizbegleitung. „Eine Bestatterin stellt sich vor“. Ref: Kerstin Weiß, Bestat-

terin, 18:30 – 21:30 Uhr, Mehrgenerationenhaus Wunsiedel, Breite Straße 4-6

Karpfen – alles aus dem Filet

18:30 Uhr, VHS Fichtelgebirge Selb, Lessingstr. 8, Küche

Di., 22.10.

Reaktiv-Training

TSV Unterweißenbach
Selber Forst, Treffpunkt Parkplatz Eisstadion. Zeit nach Absprache

REHA-Lungensport / Asthma

Turnerschaft Selb v. 1887 e.V.
10 – 11 Uhr, Kleiner Saal

Seniorenmittagstisch immer mit Anmeldung bis Donnerstag der Vorwoche
11:30 – 13:30 Uhr, FAM EJF-Familienzentrum Selb, Karl-Marx-Str. 8

Laufschultraining

VER Selb e.V., 15:45 – 16:45 Uhr, Netzsch Arena

Stadtvorlesung: Hochschule Hof kommt nach Selb in die Innenstadt

„Ärztliche Eingriffe bei Minderjährigen mal rechtlich betrachtet: Wer muss da eigentlich einwilligen?“ Prof. Markus Finn,
17:30 – 19 Uhr, Spektrum Selb, Poststr. 5, Selb

Senioren sport

Turnerschaft Selb v. 1887 e.V.
16:45 – 17:45 Uhr, Kleiner Saal

Osteoporose Sport

RBSV Selb e.V., 17 – 18 Uhr, Turnhalle Franz-Bogner-Schule

Hallenboccia

RBSV Selb e.V., 17 – 18:30 Uhr, Turnhalle Franz-Bogner-Schule

Gymnastik 1. u. 2. Gruppe

RBSV Selb e.V., 18 – 20 Uhr, Turnhalle Walter-Gropius-Gymnasium

REHA-Herz sport

REHA-Diabetiker Typ I/II
REHA-Lungensport / Asthma
Turnerschaft Selb v. 1887 e.V.
18 – 19 Uhr, Kleiner Saal

Übungsstunde, bei Interesse am Mitspielen bitten wir um vorherige Anmeldung unter info@spielmannszug-selb.de
Spielmanns- u. Fanfarenzug Selb
19 Uhr, Jazzkeller, Musikschule Selb

Außen gesund – innen Sinn

19 Uhr, VHS Fichtelgebirge Selb, Lessingstr. 8, Tagungsraum 07

Line Dance

Leitung: Petra Koch, FGV Selb-Plößberg
19 Uhr, Jochen-Klepper-Haus, Selb-Plößberg

Mi., 23.10.

Fit in den Tag

Turnerschaft Selb v. 1887 e.V., Kleiner Saal, 9:30 – 10:30 Uhr, Kleiner Saal

Basar, unter der Leitung von Heidelinde Bundermann zugunsten Tumor- u. MS Betroffene, 14 – 16 Uhr, FAM EJF, Familienzentrum Selb, Karl-Marx-Str. 8

Senioren sport des Seniorenbeirats

14 – 15 Uhr, Gemeindesaal Christuskirche

Strick- u. Bastelkreis, Heidelinde Bundermann, 14 – 16 Uhr, FAM-EJF, Familienzentrum Selb, Karl-Marx-Str. 8

REHA – Orthopädie

Turnerschaft Selb v. 1887 e.V., 18 – 18:45 Uhr u. 19 – 19:45 Uhr, Kleiner Saal

Gymnastik

TSV Unterweißenbach
19 – 20 Uhr, Turnhalle Luitpoldschule

Do., 24.10.

KAFFEEKLATSCH „Aber bitte mit Sahne!“

in unserem Designcafé. Es gibt Kaffee & Kuchen & Filmticket für 11,50 € (geöffnet ab 14:30 Uhr) 15:30 Uhr, Filmstart, SPEKTRUM SELB

Zusammen digital; Sie haben Fragen zur Smartphone- od. Internet-Nutzung, Laptop, Tablet? Kostenlos beraten lassen! Vor Ort. Für Alle, 15 – 16:30 Uhr, FAM EJF-Familienzentrum Selb, Karl-Marx-Str. 8

18 – 19 Uhr, Bewegungszauber

19 – 20 Uhr, Beckenboden & Rücken im Einklang, Turnerschaft Selb v. 1887 e.V. Luitpoldschule

Superhirn – Vokabeln lernen im Sekundentakt

– Livestream, 19 Uhr, VHS Fichtelgebirge, Selb

Aqua-Gymnastik

RBSV Selb e.V.
19:30 – 20:30 Uhr, Hallenbad Selb

Der aktuelle Tourname „Fair Play“ ist spannend zweideutig. Im irischen Slang steht er für „gut gemacht“. Dass man Spielregeln respektiert, ist die andere Bedeutung. Die guten alten Regeln der Musikindustrie werden immer mehr ausgesetzt, die Umsatzbeteiligungen der Kunstschaffenden immer geringer. Gerade die Digitalisierung in der Musikindustrie gehe auf Kosten der Künstler, so IFF. Tom Byrne, ReelRhythm, Eva Coyle & Friends und 3 on the Bund präsentieren irische Musik und Tanz in der Hoffnung auf Ihre Solidarität. Mit Ihrem Besuch und der Fan-Künstler-Begegnung am Merchandising-Tisch bringen Sie ein „Fair Play“ im Sinne eines anerkennenden Schulterklopfens den Künstlern gegenüber zum Ausdruck. 19:30 Uhr, Rosenthal-Theater, Selb

Fr., 25.10.

Heilige Messe i.d. Unterkirche

8 Uhr, Herz Jesu Kirche

REHA-Orthopädie

Turnerschaft Selb von 1887 e.V.
8:30 – 9:15 Uhr, kleiner Saal

Lungen Sport / COPD

RBSV Selb e.V., 17 – 18 Uhr, Turnhalle VHS Selb, Lessingstr. 8

„Ladezeit“ Jugendgottesdienst

18 Uhr, Lutherheim

Tanz Übungsabend

TC Heiße Sohle, 20 – 22 Uhr, VHS Turnhalle

Sa., 26.10.

Laufschultraining

VER Selb e.V., 9 – 10 Uhr, Netzsch Arena

Fünf Wege zum perfekten Gedächtnis

– Livestream, 9 Uhr, VHS Fichtelgebirge, Selb

Beichtgelegenheit

17 Uhr, Herz Jesu Kirche

Vorabendmesse

17:30 Uhr, Herz Jesu Kirche

Konzert „Lobgesang“ von Felix Mendelssohn Bartholdy

18 Uhr, Stadtkirche

So., 27.10.

Heilige Messe

8:30 Uhr, Marienkirche Erkersreuth

Gottesdienst mit Abendmahl

8:30 Uhr, Gottesackerkirche

Wir kaufen Wohnmobile + Wohnwagen

kostenlos und unverbindlich ein Angebot anfordern

03944 – 36160



WOHNMOBIL-CENTER
Am Wasserturm Fa.
www.wm-aw.de

Heilige Messe – Missio Kollekte

9 Uhr, Heilig Geist Kirche

Gottesdienst

10 Uhr, Stadtkirche

Predigtgottesdienst (F. Herpich)

10:30 Uhr, Christuskirche

Heilige Messe

10:30 Uhr, Herz Jesu Kirche

Missionskaffee zu Gunsten von Missio

14 – 17 Uhr, Pfarrei Heilig Geist, Gemein-
desaal

Gottesdienst zur Kirchweih

19 Uhr, Spielberg

Mo., 28.10.

Gymnastik

TSV Unterweißenbach

9 – 10 Uhr, Jochen-Klepper-Haus, Ja-
kob-Zeidler-Str. 5, Selb-Plößberg

REHA-Orthopädie

Turnerschaft Selb von 1887 e.V.

9:30 – 10:15 Uhr, kleiner Saal

NEU- Gymnastik mit dem Stuhl

TSV Unterweißenbach

10:15 – 11:15 Uhr, Jochen-Klepper-Haus,
Jakob-Zeidler-Str. 5, Selb-Plößberg

Eltern-Kind-Spielgruppe nach Elementen der Montessori-Pädagogik

Für Kinder im Alter von 18 Monaten bis 3
Jahren mit einem Elternteil bzw. Begleit-
person, 15 – 16:30 Uhr, FAM EJF-Familien-
zentrum Selb, Karl-Marx-Str. 8

Linedance

Turnerschaft Selb v. 1887 e.V.

17:30 – 18:45 Uhr, Kleiner Saal

Gymnastik –Entfällt-

TSV Unterweißenbach, 18:30 – 19:30 Uhr,
Dr.-Franz-Bogner-Turnhalle (Halle I)

Rückenfit

Turnerschaft Selb v. 1887 e.V.

18:45 – 19:45 Uhr, Jahnturnhalle

Ausbildungskurz zur ehrenamtlichen Hospizbegleitung

„Das palliative Netzwerk der Hospizarbeit
Ref: SAPV Palliativnetz im Dreiländereck
18:30 – 21:30 Uhr, Mehrgenerationenhaus
Wunsiedel, Breite Straße 4-6

Di., 29.10.

Reaktiv-Training

TSV Unterweißenbach

Selber Forst, Treffpunkt Parkplatz Eissta-
dion. Zeit nach Absprache

REHA-Lungensport / Asthma

Turnerschaft Selb v. 1887 e.V.

10 – 11 Uhr, Kleiner Saal

Laufschultraining

VER Selb e.V., 15:45 – 16:45 Uhr, Netzs-
Arena

Senioren-sport

Turnerschaft Selb v. 1887 e.V.

16:45 – 17:45 Uhr, Kleiner Saal

REHA-Herz-sport

REHA-Diabetiker Typ I/II

REHA-Lungensport / Asthma

Turnerschaft Selb v. 1887 e.V.

18 – 19 Uhr, Kleiner Saal

Line Dance

Leitung: Petra Koch, FGV Selb-Plößberg

19 Uhr, Jochen-Klepper-Haus, Selb-Plöß-
berg

Mi., 30.10.

Fit in den Tag

Turnerschaft Selb v. 1887 e.V., Kleiner

Saal, 9:30 – 10:30 Uhr, kleiner Saal

Senioren-mittagstisch immer mit Anmel-

dung bis Donnerstag der Vorwoche

11:30 – 13:30 Uhr, FAM EJF-Familienzent-
rum Selb, Karl-Marx-Str. 8

Senioren-sport

14 – 15 Uhr, Gemein-desaal Christuskirche

REHA – Orthopädie

Turnerschaft Selb v. 1887 e.V., 18 – 18:45

Uhr u. 19 – 19:45 Uhr, Kleiner Saal

Gymnastik

TSV Unterweißenbach

19 – 20 Uhr, Turnhalle Luitpoldschule

Do., 31.10.

Halloween-Aktion

12 – 17 Uhr, Outlet Center Selb

KAFFEEKLATSCH „Aber bitte mit

Sahne!“ in unserem Designcafé. Es gibt
Kaffee & Kuchen & Filmticket für 11,50 €
(geöffnet ab 14:30 Uhr) 15:30 Uhr, Film-
start, SPEKTRUM SELB

18 – 19 Uhr, Bewegungszauber

19 – 20 Uhr, Beckenboden & Rücken im
Einklang, Turnerschaft Selb v. 1887 e.V.
Luitpoldschule

Festgottesdienst des Dekanatsbezirkes Selb zum Reformationstag

19 Uhr, Stadtkirche

Kappen-Abend mit DJ; Die schönste

Kopfbedeckung des Abends bekommt
ein Freige-tränk, 20 Uhr, „Schwarzer
Peter“

Fr., 01.11.

Heilige Messe zu Allerheiligen, anschl.

Friedhofsgang u. Gräber-segnung

8:30 Uhr, Marienkirche Erkersreuth

Heilige Messe, anschl. Totengedenken

9 Uhr, Heilig Geist Kirche

Heilige Messe mit Totengedenken

10:30 Uhr, Herz Jesu Kirche

Bildungsprogramm Wald 2024 für alle Waldbesitzer im Landkreis Hof und Wunsiedel

Ab 17. Oktober 2024 findet am Amt für
Ernährung, Landwirtschaft und Forsten
in Münchberg das Bildungsprogramm
Wald (BiWa) statt. Alle Waldbesitzer aus
den Landkreisen Hof und Wunsiedel
sind herzlich eingeladen. An sieben
Kursabenden, jeweils am Donnerstag von
19:30 Uhr bis 21:30 Uhr, informieren die
Förster des AELF Bayreuth-Münchberg
über alle wichtigen Themen für eine gute
Waldbewirtschaftung. Zur Vertiefung des
Kursinhaltes finden zur Theorie noch drei

Praxistage im Wald im Zeitraum November
2024/Januar 2025 statt (Freitag-nachmittag
bzw. Samstagvormittag).

Anmeldung erforderlich!

Alle Interessenten werden gebeten, sich
bis spätestens 01.10.2024 online auf der
Homepage www.aelf-bm.bayern.de unter
„Wald und Forstwirtschaft“ – Waldbesitzer
– Bildungsprogramm Wald (BiWa) 2024 -
anzumelden. Die Anmeldungen werden
nach dem Eingangsdatum berücksichtigt,
die Teilnehmerzahl ist beschränkt.

Weißdorf bei Münchberg

Immer Freitags und Samstags von 10:00 bis 16 Uhr **Küchen-Aktionswochenende**
mit kreativer Sofortplanung (Bitte Raumstellmaße mitbringen!)
bei Küchen Sieber, Birkenweg 8. Terminvereinbarung unter Tel.: 09251-6244

„Trödel oder Schätze“: Letzter Expertisentag in diesem Jahr

Donnerstag, 10. Oktober 2024, 10:00 – 17:00 Uhr im Porzellanikon Hohenberg a.d. Eger

Von 10:00 bis 17:00 Uhr öffnet das Porzellanikon seine Pforten für einen Expertisentag – den letzten in diesem Jahr. Interessierte können bis zu drei Porzellanobjekte mitbringen und vor Ort live begutachten lassen. Die Expertinnen Petra Werner und Maren Pilger stehen den Besucherinnen und Besuchern mit ihrem



Hauptkuratorin Petra Werner, © Porzellanikon

Fachwissen zu Porzellan aus Deutschland und allen namhaften europäischen Manufakturen zur Verfügung. Man bekommt dabei nicht nur schnelle Auskunft über Herkunft, Auflagenhöhe oder Entstehungsjahr der mitgebrachten Exponate – die Expertinnen erzählen auf unterhaltsame Weise auch alles Wissenswerte über die mitgebrachten Erb- und Lieblingsstücke, Kuriositäten oder Sammlerstücke. Schon nach wenigen Augenblicken wissen Sie, ob es sich bei ihrem Porzellan um echte Schätze oder liebenswerten Trödel handelt. Für den kleinen Hunger zwischendurch gibt es Kaffee und Kuchen sowie herzhaftes Essen. Preis: 3,00 € / 2,00 € ermäßigt. Anmeldung unter besuchercenter@porzellanikon.org oder Telefon: +49 9287 918000.

Halbtagesfahrt zum Kloster und Klosterdorf Speinshart und zum Rauhen Kulm

Der VdK Selb plant am Dienstag, den 15.10.2024 einen Halbtagsausflug ins barocke Kloster und Klosterdorf Speinshart (Mindestteilnehmerzahl: 25 Personen). Vorgesehen ist eine Führung durch die prächtige Klosterkirche und das historische Klosterdorf. Danach ist eine Einkehr im Gasthof geplant. Auf der Rückfahrt nach Hause möchten wir gerne den nahe gelegenen Vulkan Rauher Kulm besuchen und eine Stippvisite in Neustadt am Kulm machen. Es fährt das Busunternehmen Alexander Hirsche, Thierstein. Abfahrt des Busses um 12:00 Uhr in Selb, Schillerstraße (Bushaltestelle). Telefonische Anmeldung: 09287 / 1064

Bewegung ist der Schlüssel zu einem aktiven Alter.

Neues Angebot des TSV Unterweißenbach – Gymnastik mit dem Stuhl

Die Gymnastik mit dem Stuhl findet jeweils montags von 10:15 bis 11:15 Uhr im Jochen-Klepper-Haus, Selb-Plößberg statt. Rund um und auf dem Stuhl trainieren wir unsere Beweglichkeit, Ausdauer, Kraft, Koordination und Gleichgewicht.

Anmeldung unter 09287 9988611 oder peter.m.haas@gmx.de



WINTERREIFEN und ALUFELGEN aller Hersteller

z.B. Continental, Michelin, Platin und viele mehr

Tagesaktuelle Preise auf Anfrage

Bosch Car Service

Inh. Sven Seidel
95100 Selb Tel. (0 92 87) 34 30
Goetheplatz 5 Fax (0 92 87) 16 21

SERVICE RUND UM IHR FAHRZEUG



Die Holzwürmer



Inh. André Beier
Hammergut 35, 95100 Selb

Telefon (09287) 500 40 30, Fax (09287) 500 40 31
Mobil 0160 945 467 10

- Kunststofffenster
- Rollos/ Jalousien
- Bodenbeläge
- Trockenbau
- Haus- und Zimmertüren
- Garagentore
- Holzdecken
- Gartenzäune
- Lassen Sie sich einfach ein unverbindliches Angebot zukommen

22. Jazz Frühschoppen am Grafenmühlweiher – ein toller Erfolg!

Ein paar wunderschöne Stunden konnten knapp 500 Besucher am Sonntag den 01. September am idyllischen Grafenmühlweiher mit der Band "DIXIELAND-SIX JAZZBAND" aus dem Vogtland genießen. Bei traumhaftem Wetter füllte sich der Park recht schnell. Der Steg war zur „Seebühne“ umfunktioniert, auf der die renommierte Jazzband mit ihrer schwungvollen Musik begeisterte. Das reichhaltige Angebot der Familie Geiger ließ keine Wünsche offen; einzig ein wenig Geduld musste man durch den großen Ansturm aufbringen. Aber dann wurden die Gäste mit traditionellen bayerischen Weißwürsten, begleitet von einem erfrischenden Zoigl vom Fass, Köstlichkeiten aus Südtirol oder Kaffee und Kuchen verwöhnt. Die einzigartige Atmosphäre, die perfekte Verbindung von Livemusik und kulinarischen Genüssen und auch der angren-



zende Spielplatz machten dieses Event zu einem unvergesslichen Erlebnis für Groß und Klein. Ein herzlicher Dank gilt nochmal allen Helfern und Sponsoren für ihre Unterstützung!

Mit dem Selb-Gutschein nur das Beste für ihr Haar!

Wir freuen uns Friseur Andrea Braun, Ludwigstr. 47, als neues Mitglied im FORUM begrüßen zu dürfen

Bereits seit 6 Jahren verwöhnt Andrea Braun mit ihrem Team ihre Kunden mit erstklassiger Haarpflege und Styling in entspannter Atmosphäre. Ob modische Schnitte, elegante Hochsteckfrisuren, brillante Farbtechniken mit exklusiven Pflegeprodukten hier wird alles für den perfekten Look getan! Und natürlich ist bei diesem neuen Mitglied der Selb-Gutschein als Zahlungsmittel willkommen. Die Terminvereinbarung ist unter 09287 2709 möglich, die Öffnungszeiten sind Dienstag – Freitag 8:00 bis 17:00 und Sa 8:00 bis 12:00 Uhr



WIR BILDEN AUS



The DNA of tech.®

- **Elektroniker für Betriebstechnik***
- **Elektroniker für Automatisierungstechnik***
- **Industriekaufleute***
- **Industriekeramiker***
- **Industriemechaniker***
- **Maschinen- und Anlagenführer***
- **Mechatroniker***
- **Physiklaborant***
- **Zerspanungsmechaniker***
- **Duales Studium**

*(m/w/d)

Bewerben Sie sich unter www.vishay.com



Die Dr.-Franz-Bogner-Mittelschule Selb startet ins neue Schuljahr

Am Dienstag, den 10.09.2024 beginnt um 08:00 Uhr für alle Schülerinnen und Schüler der Dr.-Franz-Bogner-Mittelschule Selb das neue Schuljahr. Am ersten Schultag sind Schreibsachen mitzubringen. Die Kinder der 5. Klassen treffen sich um 08:00 Uhr in der Aula der Mittelschule. Zur Begrüßung dürfen die Eltern und Erziehungsberechtigten ihre Kinder sehr gerne begleiten. Nach einem Willkommensgruß durch die Schulleitung werden die „Neuen“ den Klassenleitungen

zugeteilt. Die Schülerinnen und Schüler der Jahrgangsstufen 6 bis 10 treffen sich in den jeweiligen Klassenräumen. Der Unterricht endet am Dienstag und Mittwoch um 11:20 Uhr, am Donnerstag und Freitag um 13:00 Uhr. Ab Montag, den 16.09.2024 beginnt der reguläre Unterricht auch mit Nachmittagsunterricht und dem Ganztagesbetrieb. Die Schulfamilie der Dr.-Franz-Bogner-Mittelschule Selb freut sich auf die Zusammenarbeit mit den Kindern und Eltern.

Neue Lehrkräfte an der Dr.-Franz-Bogner-Mittelschule Selb

Das neue Schuljahr 2024/2025 beginnt und Konrektorin Manuela Rahm und Rektor Carsten Kunstmann konnten an der Dr.-Franz-Bogner-Mittelschule Selb vier neue Kolleginnen begrüßen. Tina Zienert-Löffler wird als Förderlehrerin an der Schule eingesetzt und Diana Edelmüller wird als Fachlehrkraft die Fächer Musik und Wirtschaft/Kommunikation unterrichten. Als Lehramtsanwärterin beginnt Tamara Dörsch und als Förderlehramtsanwärterin Sophie Fröhlich ihren Dienst. Die Schulleitung freut sich über die neuen Lehrkräfte und wünscht einen erfolgreichen Start in das neue Schuljahr. Trotz den Herausforderungen soll die Begeisterung für den Beruf und die Arbeit mit den Kindern und Jugendlichen im Vordergrund stehen, um die Freude am Lernen zu fördern. Auf dem Foto von links: Tamara Dörsch, Carsten Kunstmann, Sophie Fröhlich, Diana Edelmüller, Tina Zienert-Löffler, Manuela Rahm



Wer muss bei ärztlichen Eingriffen bei Minderjährigen einwilligen? - nächste Stadtvorlesung in Selb im Spektrum

Die zweite Runde der Stadtvorlesung der Hochschule Hof geht mit folgender Fragestellung weiter: Wer kann bzw. muss bei einer Operation zustimmen? Bei Erwachsenen ist es klar, sie entscheiden selbst. Bei Kindern und Jugendlichen ist die Sachlage allerdings nicht ganz so einfach. Professor Markus Finn von der Hochschule Hof beleuchtet die unterschiedlichen Aspekte in seinem Vortrag.

Es ist im Medizinrecht schon lange Zeit anerkannt, dass vor einem medizinischen Eingriff eine Patientenaufklärung u.a. über die Risiken erfolgen muss. So sollen Patientinnen und Patienten selbstbestimmt entscheiden können, ob sie z.B. eine riskante Operation an der Wirbelsäule durchführen lassen wollen oder aber davon absehen. Entscheiden sie sich für den Eingriff, müssen sie vor dessen Durchführung ihre Einwilligung erteilen.

„Wir freuen uns, dass die Stadtvorlesung auch in Selb gut angenommen worden ist. Auch hier ist die Bürgerschaft sehr interessiert“, sagt Professor Valentin Plenk, der als Vizepräsident Forschung und Entwicklung für die Veranstaltung verantwortlich ist: „Wir merken, dass das gesellschaftliche Interesse an wissenschaftlichen Themen wächst, wichtig ist, dass unsere Referenten die Themen gut aufbereiten, aber das klappt tatsächlich sehr gut.“ Wichtig sei, dass man möglichst frühzeitig anmeldet, denn die Plätze sind schnell vergeben. Mit der Veranstaltung zeigt die Hochschule Hof, dass ein seriöser, wissenschaftlicher Diskurs nicht zwangsläufig langweilig und unverständlich sein muss.

Stadtvorlesung in Selb für alle

Aus diesem Grund lädt die Hochschule Hof nun zur zweiten

„Stadtvorlesungsreihe“, die sich explizit an die Bürgerschaft der Stadt Selb und die umgebenden Landkreise richtet. Veranstaltungsort ist das Spektrum in Selb, Poststraße 5, das nach umfangreichen Umbauarbeiten jetzt als moderner Kulturort zu unterschiedlichsten Veranstaltungen einlädt.

Zur Anmeldung: Prof. Markus Finn „**Ärztliche Eingriffe bei Minderjährigen mal rechtlich betrachtet: Wer muss**

da eigentlich einwilligen?“, Dienstag, 22.10.2024, 17.30 Uhr <https://tinyurl.com/2b3gosms>

Es können maximal 66 Personen teilnehmen, es gilt die Reihenfolge der Anmeldung. Die Veranstaltung ist kostenfrei, Getränke und Snacks auf Selbstzahlerbasis.

Der letzte Termin in Selb

Prof. Michael Nase „**Nachhaltigkeit im Fokus: Produkte aus Biokunststoffen oder Recyclingkunststoffen?**“, Dienstag, 26.11.2024, Anmeldung hier: <https://tinyurl.com/29vep92a>



„**Ärztliche Eingriffe bei Minderjährigen mal rechtlich betrachtet: Wer muss da eigentlich einwilligen?**“

Prof. Markus Finn



Dienstag, 22.10.2024

Porzellanikon

Staatliches Museum für Porzellan
in Selb & Hohenberg a.d. Eger



SCHACH & PORZELLAN

DIE WELT AUF 64 FELDERN

13.10.2024
Finissage
DER AUSSTELLUNG
IN HOHENBERG
14 – 17 UHR

MISSION: KERAMIK

27.10.2024
Familientag
ZUR NEUEN
DAUERAUSSTELLUNG
IN SELB
11 – 17 UHR



Eintritt 1,00 € | Kinder bis 18 Jahre kostenlos

Ob mit der Familie, Cluburlaub oder einfach am Strand relaxen - wir erfüllen Ihre Urlaubswünsche.



95615 Marktredwitz

Leopoldstraße 30 im KEC

09231 662060

92637 Weiden

Stadtmühlweg 4

0961 4705496

92224 Amberg

Marienstraße 1

09621 8998586